

Ravense Hoek –uitbreiding van Hellevoetsluis aan de noordwestzijde– ligt rond een immens park. Dit park is mogelijk omdat alle openbare ruimte hier is samengebracht. Het park wordt omzoomd door drie rijen kastanjes en zal tot in lengte der tijden het karakteristieke hart van dit woongebied blijven. De woonbebouwing rondom heeft een eenvoudig, herhalend motief in zowel de rijwoningen als de vrijstaande woningen. De nadruk ligt op het ritme van de parkwand –minder op de individuele woning.

Om de woningen optimaal op het park te oriënteren is de zithoek van de woonkamer verhoogd zodat over de voortuin en de laan zicht is tot diep in het park. Deze getrapte doorsnede levert een royale hoogte op voor de woon- eetkamer aan de tuinzijde. De vrijstaande woningen hebben een spiltrap met vide in een uitgemetseld trappenhuis. Alle woningen kunnen met halve blinden de mate van openheid naar de parkzijde instellen.

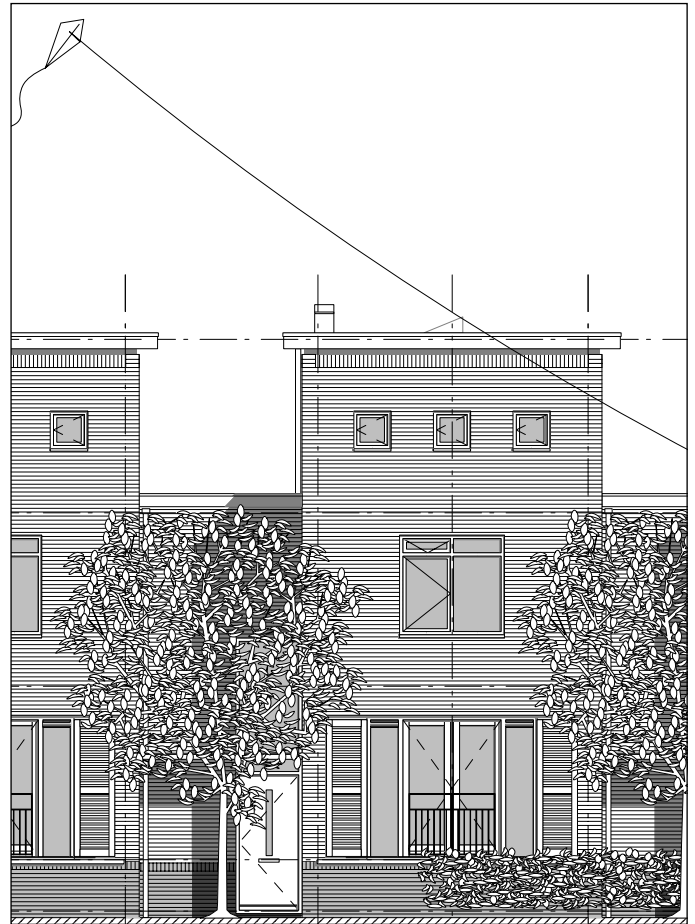

RAVENSE HOEK HELLEVOETSLUIS

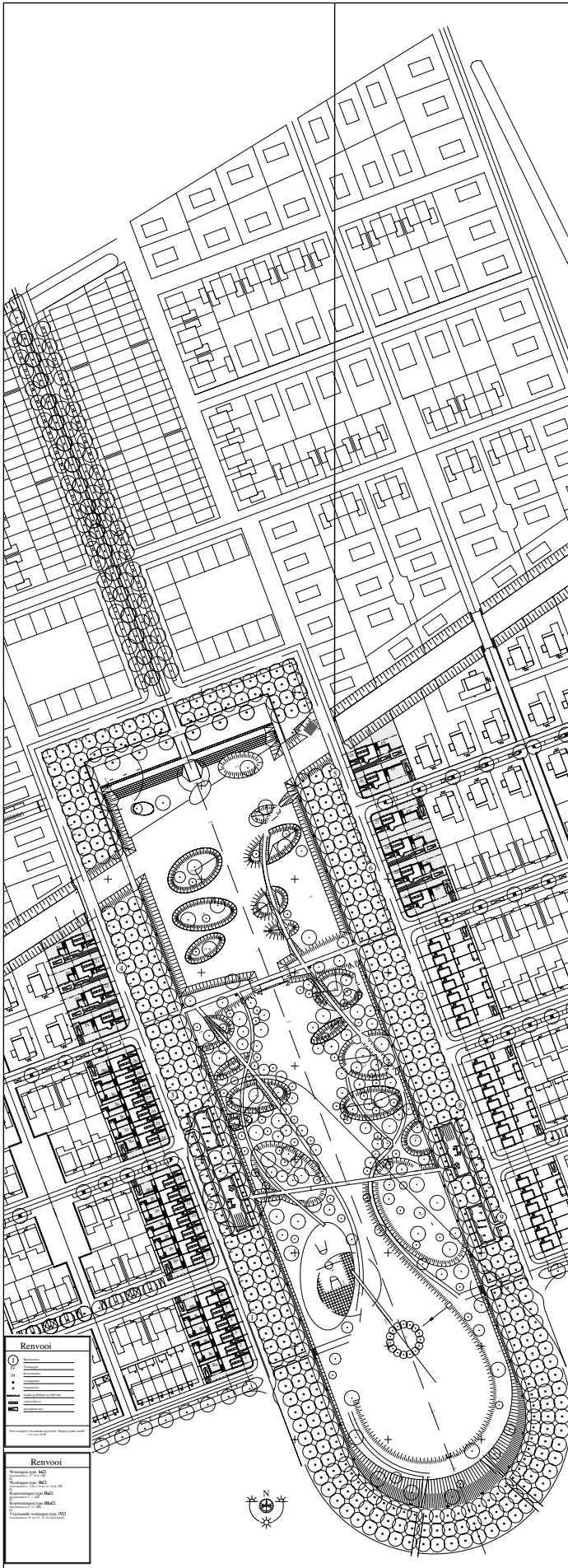

*Opdrachtgever: Adriaan van Erk Projectontwikkeling
Bergambacht*

Ontwerp: Scala 2000, Peter Drijver, Edward Jenner

Uitvoering: Rehorst Bouw Waddinxveen

Supervisor: Wissing, Jacco van Leeuwen



RAVENSE HOEK HELLEVOETSLUIS



RAVENSE HOEK HELLEVOETSLUIS

